Základová deska 1:50

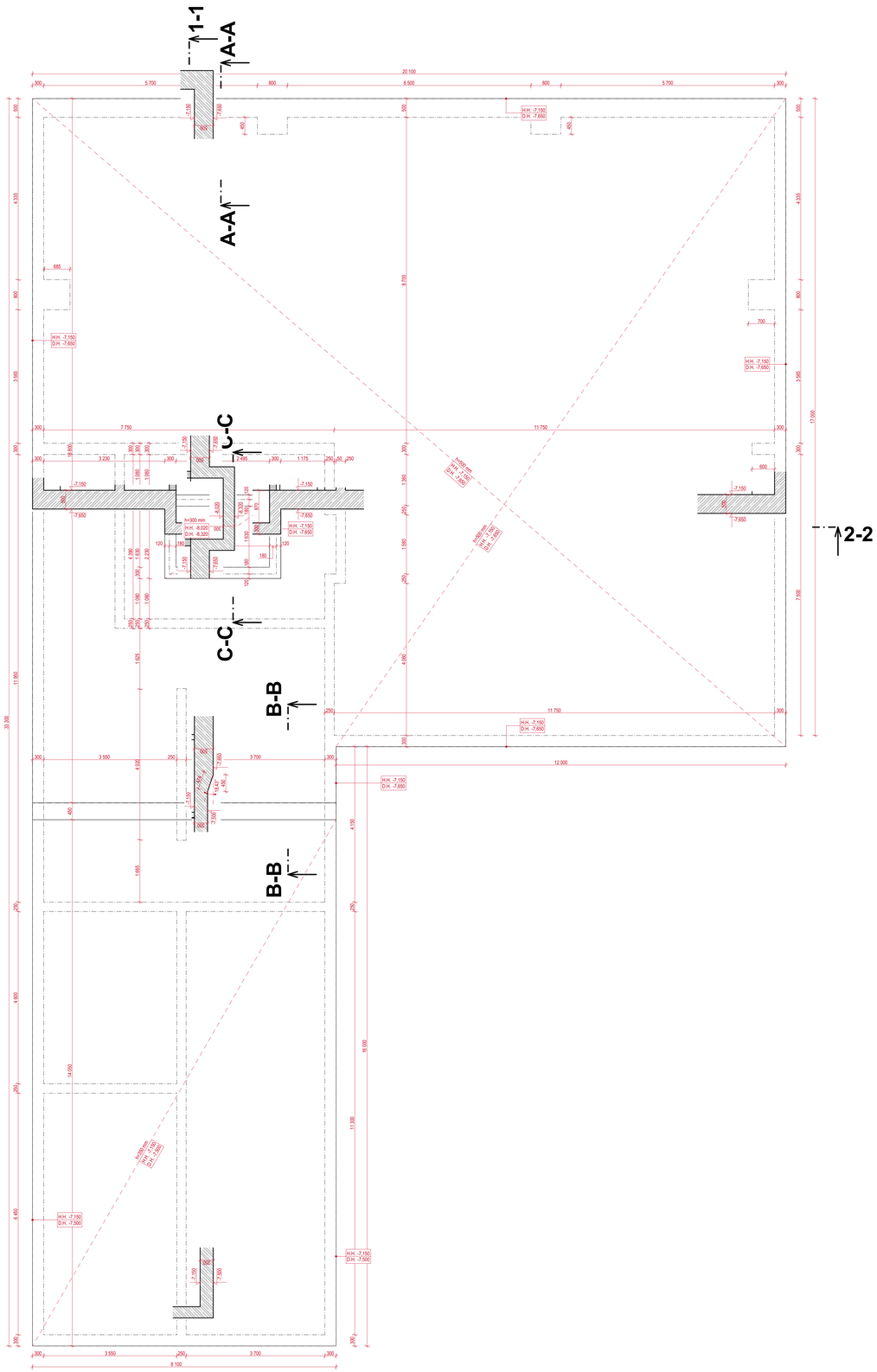

2.PP 1:50

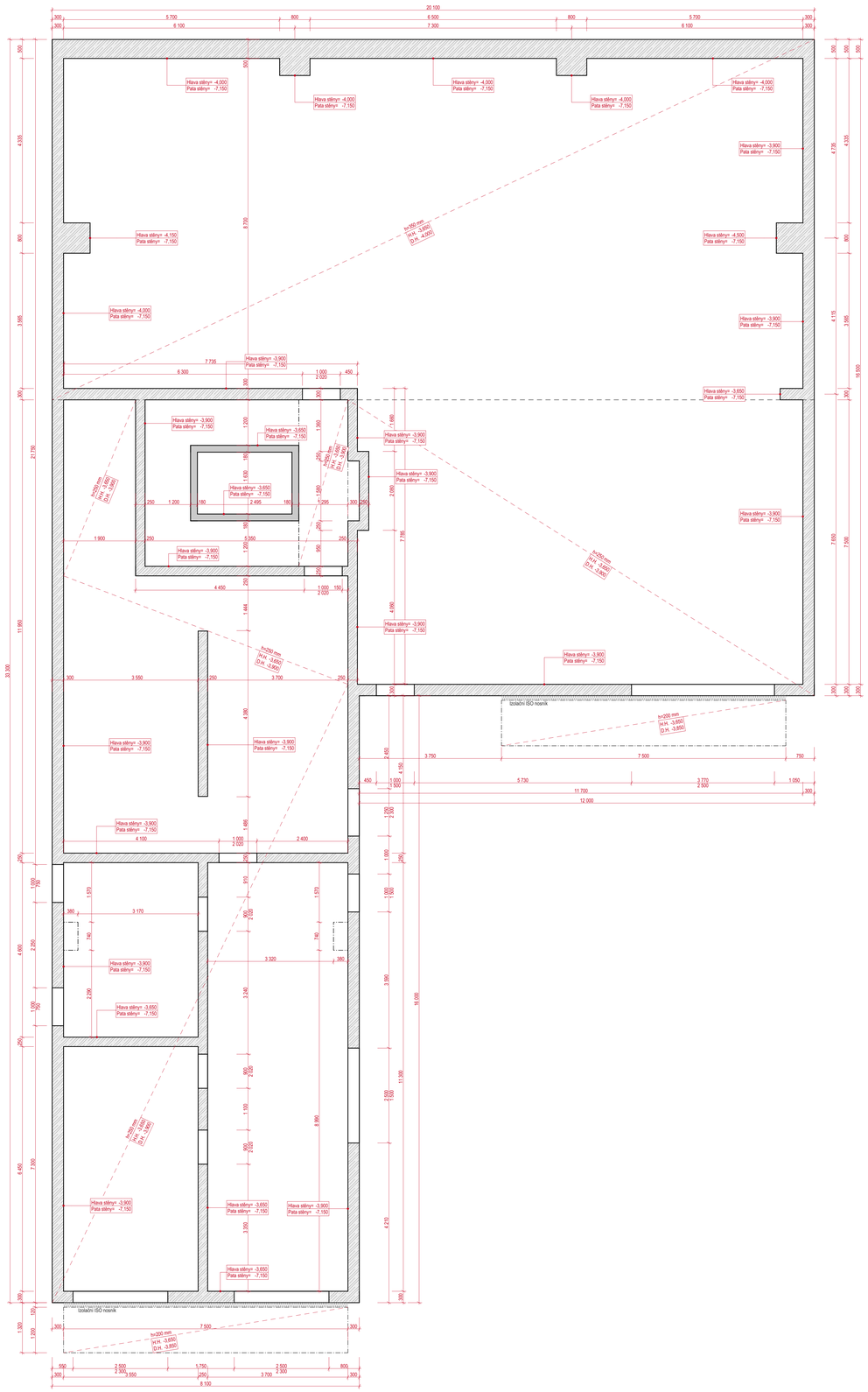

Navrženo dle: ČSN EN 1992-1.1; ČSN EN 206
ČSN EN 13670
ČSN P 73 2404

ZÁKLADOVÁ DESKA

Beton:	**C30/37 - XD3**
Krytí betonu:	50 mm (dolní lic přilehlý k zemině)
Krytí betonu:	50 mm (dolní lic)
Ocel:	**B 500B**

STĚNY

Beton:	**C30/37 - XC4**
Krytí betonu:	40 mm (vnější lic přilehlý k zemině)
Krytí betonu:	40 mm (vnitřní lic)
Ocel:	**B 500B**

STROPY (POD ZEMINOU)

Beton:	**C30/37 - XC4**
Krytí betonu:	40 mm (vnější lic přilehlý k zemině)
Krytí betonu:	40 mm (vnitřní lic)
Ocel:	**B 500B**

STROPY

Beton:	**C25/30 - XC1**
Krytí betonu:	25 mm (vnější lic přilehlý k zemině)
Krytí betonu:	25 mm (vnitřní lic)
Ocel:	**B 500B**

Podkladní beton: **C12/15**
0.000 = 257.350 m n.m. B.p.v. | SOUŘADNICOVÝ SYSTÉM JTSK

DRUH PRÁCE	DIPLOMOVÁ PRÁCE		
VYPRACOVAL	Bc. DAVID REINOHA		
VEDOUCÍ PRÁCE	Ing. JIŘÍ STRNAD, Ph.D.		
STAVEBNÍK	3D projekt s.r.o., U FIRMY 99, 664 99 MOŠTĚNICE		
MÍSTO STAVBY	OBEC 599660, KATASTRÁLNÍ ÚZEMÍ 599660, P. Č. 99		
NÁZEV STAVBY	**NOSNÁ KONSTRUKCE POLYFUNKČNÍHO DOMU**		
		FORMÁT	16x A4
STAVEBNÍ OBJEKT	SO.01 POLYFUNKČNÍ DŮM	DATUM	ZIMNÍ 2020/2021
ČÁST	Stavebně konstrukční řešení	STUPEŇ PD	DSP
OBSAH:	**VT základové desky a stropu nad 2PP**	MĚŘÍTKO 1:50	Č. VÝKRESU PD.01

VYSOKÉ UČENÍ TECHNICKÉ V BRNĚ
FAKULTA STAVEBNÍ
ÚSTAV BETONOVÝCH A ZDĚNÝCH KONSTRUKCÍ